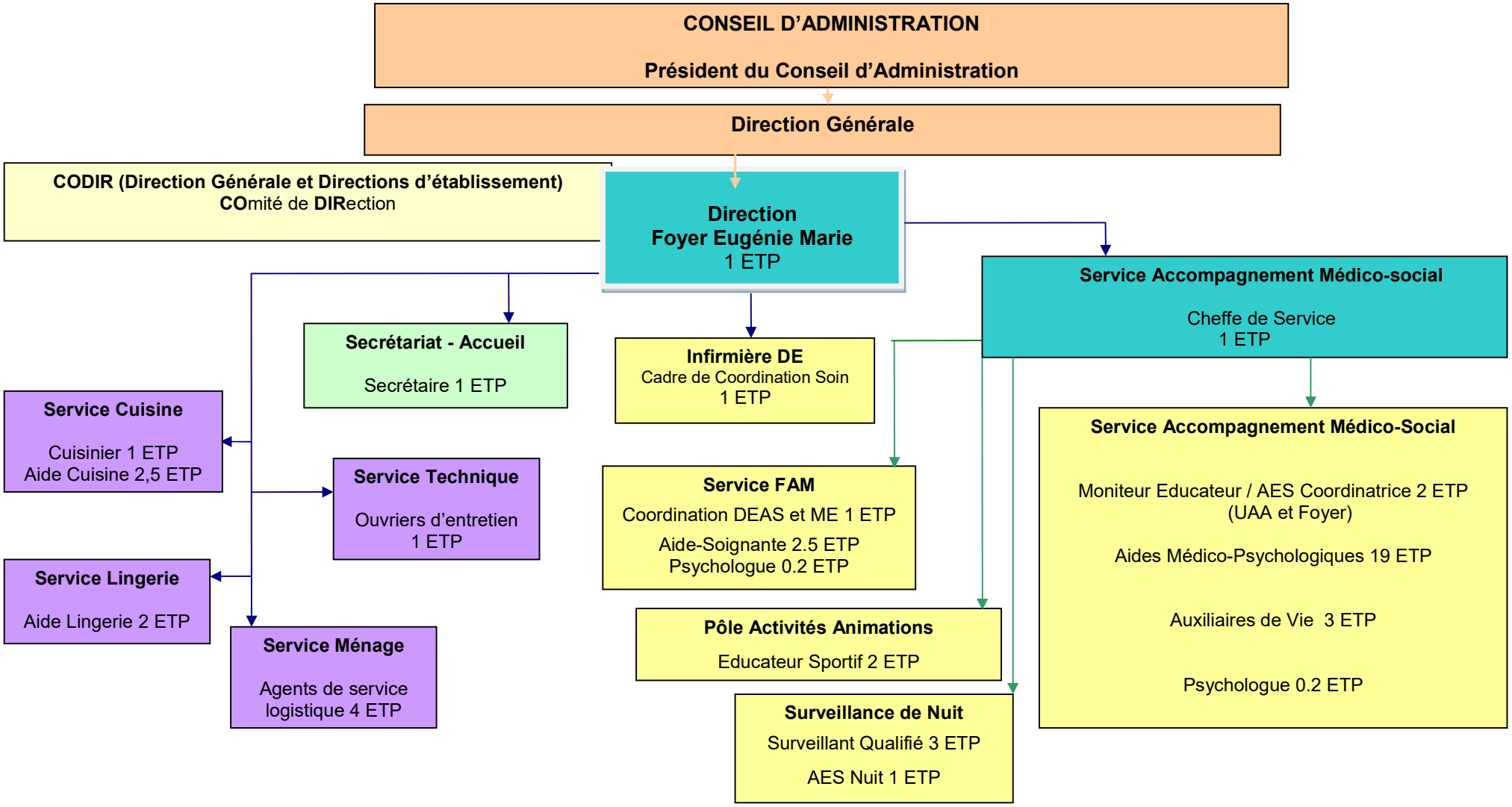ORGANIGRAMME FOYER EUGENIE MARIE *48 lits Foyer de vie, 8 lits Foyer d'Accueil Médicalisé, 3 places d'Accueil de Jour soit* ***59 personnes accompagnées par 52.11 ETP***