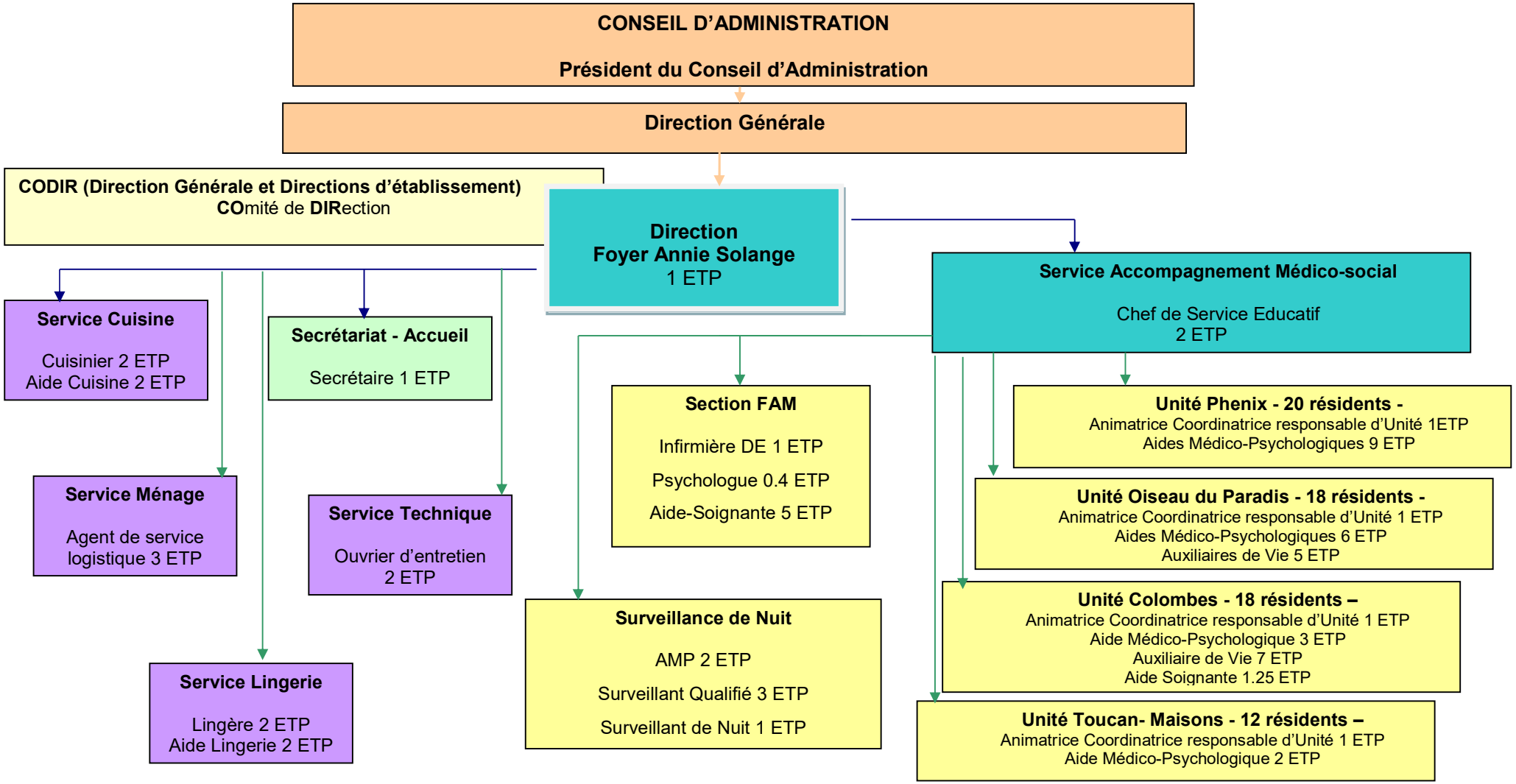ORGANIGRAMME FOYER ANNIE SOLANGE *50 lits Foyer de Vie, 18 lits Foyer d'Accueil Médicalisé, 3 Places d'Accueil de jour soit* ***71 personnes accompagnées par 63.27 ETP***